TEL 02 21/35 55 77-0
FAX 02 21/35 55 77-20
EMAIL info@papayatours.de

PERU | BOLIVIEN | CHILE

Andenträume

HOTELS

Lima

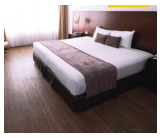

Hotel Dazzler Miraflores Lima
(Komfort)

Das moderne Stadthotel liegt im beliebten Stadtteil Miraflores und ist nur wenige Gehminuten von Restaurants, Geschäften und der Pazifikküste Limas entfernt. Es bietet einen idealen Ausgangspunkt, um die peruanische Hauptstadt mit ihren kulturellen und kulinarischen Highlights zu entdecken. Die 140 komfortablen und stilvoll eingerichteten Zimmer sind klimatisiert und verfügen über kostenloses WLAN, einen Fernseher, eine Minibar sowie einen Safe. Zur Entspannung stehen den Gästen ein Fitnessraum, eine Sauna sowie eine Dachterrasse mit Whirlpool und Blick über die Stadt zur Verfügung. Ein abwechslungsreiches Frühstücksbuffet sowie ein hauseigenes Restaurant mit Bar sorgen für das leibliche Wohl.

Valle Sagrado

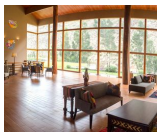

Taypikala Valle Sagrado (Standard)

Das moderne und komfortable Hotel Taypikala Valle Sagrado heißt Sie eingebettet in herrlicher Natur herzlich Willkommen! Alle Zimmer verfügen über ein privates Badezimmer und Annehmlichkeiten wie WLAN, TV und Bademantel. Erkunden Sie den weitläufigen Garten der Unterkunft und lassen Sie sich von neuen, geschmacklichen Eindrücken im Restaurant überraschen.

Aguas Calientes

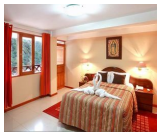

Hotel El Santuario (Standard)

Das Hotel El Santuario liegt in der Nähe des Flusses im Dorf Aguas Calientes. Übernachtet wird in insgesamt 30 Zimmern mit Fernseher, Telefon und heißem Wasser. Viele der Zimmer sind mit Balkon ausgestattet und verfügen über einen schönen Blick auf den Fluss. Das Frühstück ist sehr einfach. Es verfügt über eine Bar, ein Restaurant mit lokaler Küche, einen Wäscheservice und Gepäckaufbewahrung.

Casa Andina Standard Machu Picchu (Standard)

Cusco

Hotel Taypikala Cusco (Standard)

In ruhiger Lage und in unmittelbarer Nähe zum berühmten Korikancha-Inkatempel finden Sie dieses schöne Hotel. Im Taypikala Hotel in Cusco werden Sie sich schnell zu Hause fühlen und können von hier zu Fuß den Plaza de Armas - das Zentrum von Cusco - erreichen. Alle Zimmer verfügen über eine Heizung, Telefon, Safe sowie ein privates Badezimmer.

Casa Andina Premium Cusco (Komfort)

Dieses wunderschöne Kolonialhotel befindet sich im Herzen Cuscos und liegt nur wenige Häuserblocks von der Plaza de Armas entfernt. Es sticht durch seine mit Holzbalkonen geschmückten Innenhöfe und seine romantische Lounge mit Kerzenambiente hervor. Einige der 94 Zimmer und Suiten sind mit extra Sauerstoff angereichert, um die Höhenadaptation zu erleichtern.

Puno

Casa Andina Premium Puno (Superior)

Am Ufer des Titicacasees auf 3.800 Metern Höhe gelegen, nutzt das Hotel Casa Andina Premium die volle Gunst der Lage und baut sich gelungen in die Landschaft ein. Fast alle der 46 Zimmer haben Blick auf den See und sind mit Telefon, TV und Internet ausgestattet und verfügen über ein eigenes Bad mit Föhn und Badewanne. Bei Problemen mit der Höhe, erhält man auf Anfrage Sauerstoff. Das Gourmet Restaurant hat sich auf die lokale Küche spezialisiert, es bietet aber auch internationale Gerichte. Der Zug nach Cusco hält direkt vor dem Hotel.

Copacabana

Hotel Rosario del Lago (Standard)

Das Hotel liegt direkt an der Bucht von Copacabana am Titikakasee und besticht durch den fantastischen Ausblick auf den selbigen. Auf drei Stockwerken sind insgesamt 28 komfortable Zimmer mit privatem Bad verteilt, alle mit einem Blick auf den See. Von dem Restaurant des Hotels können Sie den Blick über den See genießen. **Kategorie Standard & Komfort Hotel:** *In Copacabana haben wir aufgrund des besonders guten Preis-Leistungs-Verhältnisses ein etwas höherwertigeres Hotel für die Standard und Komfort Variante dieser Reise gewählt.*

La Paz

Hotel Rosario La Paz (Standard)

Das im Kolonialstil gebaute, bezaubernde Hotel, ist zentral gelegen. Von hier aus erreichen Sie in wenigen Gehminuten die San Francisco Kirche, den "Mercado de las Brujas" (Hexenmarkt), verschiedene Geschäfte und Märkte sowie die Lebensader von La Paz, die Hauptstraße Paseo El Prado. Die 42 Zimmer sind alle im Stil der Aymara und Quechua Kultur eingerichtet und bieten so eine sehr gemütliche Atmosphäre. Jedes Zimmer verfügt über ein privates Bad mit Warmwasser, Heizung, Kabelfernsehen, Telefon und Safe. Das Restaurant Tambo Colonial hat neben der internationalen Küche auch typische Gerichte der Region im Angebot. Am Nachmittag können Sie von der Bar aus den wunderschönen Blick auf die Stadt und den höchsten Berg Boliviens, den Illimani, genießen. Sowie die zentrale Lage des Hotels für Ausflüge in die Stadt nutzen.

Sucre

TEL 02 21/35 55 77-0
FAX 02 21/35 55 77-20
EMAIL info@papayatours.de

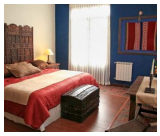

Hotel Mi Pueblo Samary (Komfort)

Das Hotel Mi Pueblo Samary ist im kolonialen Stil gebaut und dabei landestypisch dekoriert und eingerichtet. Sehr zentral gelegen, ist es nur wenige Straßen vom Hauptplatz entfernt. Die Zimmer sind luxuriös zugleich aber auch mit bolivianischem Charme eingerichtet. Sie verfügen alle über einen Tresor, Minibar, Fernseher, Internet und ein privates Badezimmer. Das Hotel ist wie eine kleine koloniale Stadt aufgebaut und besitzt, ebenso wie eine kleine bolivianische Stadt, eine traditionelle Bar, eine Kirche und viele bunte Fassaden und Terrassen.

Potosí

Hacienda Cayara (Komfort)

Die Hacienda Cayara besticht mit ihrer außergewöhnlichen Lage: nur ca. 20 km trennen die wunderschöne Hacienda aus dem 16.Jahrhundert von der Stadt Potosi, welche zu einer der höchst gelegenen Städten der Welt gehört! Eingebettet in der Natur können Sie hier die Seele baumeln lassen und die Stille genießen. Das Hotel ist wie ein Museum: 1557 erbaut, wurde die Hacienda Cayara mit ihrem ersten Besitzer, Don Juan de Pendones, sowie alle weiteren Besitzern ein Schauplatz der Geschichte. Natürlich wurde das Hotel restauriert, allerdings ohne den Charme der Vergangenheit zu verlieren. Die 14 Zimmer sind elegant und komfortabel eingerichtet mit Möbeln welche die prunkvolle Vergangenheit dieses Ortes wiederspiegeln. Neben einem kleinen Restaurant gehören wertvolle Gemälde, Dokumente und kleinere Gegenstände ebenso zum Hotel Museum Cayara wie eine Bibliothek mit ungefähr 6.000 verschiedenen, historischen Büchern. Das älteste datiert auf 1532.

Salar de Uyuni

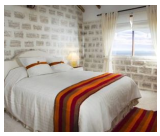

Hotel Luna Salada (Komfort)

Das Hotel Luna Salada liegt idyllisch inmitten des spektakulären Salar de Uyuni und bietet einzigartige Ausblicke auf die Salzebene. Es besteht komplett aus Salzblöcken und beeindruckt mit seiner besonderen Architektur. Gäste genießen hier luxuriösen Komfort, regionale Küche und unvergessliche Sonnenuntergänge

Hotel Tayka del Desierto (Komfort)

Das Hotel Tayka del Desierto, liegt inmitten der wunderschönen Wüstenlandschaft der Anden. Nur ca. 40 Minuten von der roten Lagune entfernt und nicht weit von der Laguna Verde und den vulkanischen Dämpfen der Geisire Sol de Manana, liegt es genau zwischen dem bolivianischen Uyuni und dem chilenischen San Pedro. Die Zimmer sind mit Warmwasseranschluss, Privatbad, Heizung und komfortablen Betten mit Daunendecken ausgestattet. Im Hotel gibt es eine Bar und ein Restaurant, in dem auch das Frühstück serviert wird. **Bitte beachten Sie, dass der Hotelstandard im Salar de Uyuni allgemein niedriger ist als im Rest des Landes. Angesichts der extremen Bedingungen ist dies nur zu verständlich, weshalb wir Sie bitten, sich auf die Gegebenheiten einzulassen. Die Tayka Hotels sind die bestmöglichen Unterkünfte im Salzsee.**

San Pedro de Atacama

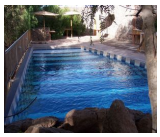

La Casa de Don Tomas (Komfort)

Die Casa de Don Tomás ist ein relativ zentral gelegenes Hotel in der Wüstenoase San Pedro de Atacama. Durch seine Lage ist das Hotel der ideale Ausgangspunkt, um die spannende Umgebung der Atacama Wüste zu erkunden. Die Zimmer des Hotels La Casa de Don Tomás sind sehr geschmackvoll eingerichtet. Zudem ist ein privates Badezimmer vorhanden. Kostenfreies Wi-Fi steht Ihnen ebenfalls zur Verfügung. Genießen Sie den Ausblick auf die umgebenden Berge und Vulkane, während Sie sich auf der Terrasse sonnen oder ein paar Runden im Außenpool schwimmen.

Santiago de Chile

TEL 02 21/35 55 77-0
FAX 02 21/35 55 77-20
EMAIL info@papayatours.de

Almacruz Hotel (Standard)

Das Hotel Almacrúz liegt direkt im Herzen des historischen Stadtzentrums von Santiago de Chile. Nur wenige Gehminuten entfernt, befinden sich die Hauptplätze der Stadt und die wunderschöne Fußgängerzone, die zum Bummeln und Einkaufen einlädt oder einfach nur um den Flair zu genießen. Das moderne Stadthotel offeriert seinen Gästen einen exzellenten Service. Auf jedem Stockwerk erinnern historische Skulpturen an die Ureinwohner Chiles, deren Kultur im ganzen Haus spürbar vertreten ist. Die Zimmer verfügen über eine Heizung, eine Klimaanlage und schalldichte Doppelfenster. Sie sind mit einem Schreibtisch, einem Kabelfernsehen, einer Minibar und einem Safe ausgestattet. Ein komfortabler Sitzbereich bietet Ihnen die Möglichkeit nach einem langen Tag auf den Beinen, sich zurückzulehnen und zu entspannen. Das ruhige und angenehm beleuchtete Restaurant Vichuquen serviert Ihnen die besten Weine Chiles und verwöhnt Sie mit ausgezeichneter chilenischer und internationaler Küche. In der Hotelbar Make Make können Sie den Abend bei einem Glas Wein oder einem anderen Getränk Ihrer Wahl in entspannter Atmosphäre ausklingen lassen.

Unsere Hotelkategorien

Kategorie Standard
Unsere Standard Hotels sind je nach Ort und Gegebenheit einfache Mittelklassehotels, sehr gute Hostals oder rustikale Lodges mit einfacher Ausstattung. Ideal für Reisende mit einfachen Ansprüchen an Komfort und Service.

Kategorie Komfort
Unsere Komfort Hotels sind je nach Ort und Begebenheit gehobene Mittelklassehotels, Boutique Hotels, gute 4-Sterne-Hotels oder komfortable Lodges mit besonderem Flair. Ideal für Reisende mit gehobenen Ansprüchen an Komfort und Service.

Kategorie Superior
Unsere Superior Hotels sind ja nach Ort und Gegebenheit sehr gute 4-Sterne-Hotels, exklusive 5-Sterne-Hotels oder außergewöhnliche Lodges mit gehobener Ausstattung. Luxushotels nach internationalem Standard gibt es jedoch meist nur in den Großstädten und Touristenzentren. Ideal für Reisende, die Wert auf ein besonderes Ambiente und einen exklusiven Service legen und das Außergewöhnliche suchen.

Besonderheit auf den Galapagosinseln
Bitte berücksichtigen Sie bei Ihrer Wahl der Hotelkategorie, dass der Hotelstandard auf den Galapagosinseln aufgrund der örtlichen Gegebenheiten niedriger ist als auf dem Festland.

TEL 02 21/35 55 77-0
FAX 02 21/35 55 77-20
EMAIL info@papayatours.de

Tipps zur Wahl der Hotelkategorie

Die Auswahl der für Sie passenden Hotelkategorie ist stark abhängig von Ihren persönlichen Vorlieben und Erfahrungen.

Bitte behalten Sie jedoch im Hinterkopf, dass es in vielen lateinamerikanischen Ländern kein offizielles Hotelzertifizierungssystem gibt und bspw. ein Hotel mit 4 Sternen nicht immer dem europäischen Standard entspricht.

Nachhaltigkeit bei der Hotelauswahl

Bei unserer allgemeinen Hotelauswahl - unabhängig vom Standard - versuchen wir internationale Hotelketten zu vermeiden und suchen kleinere gemütliche Unterkünfte mit Flair, Landesnähe und verantwortlichem Umgang mit Mensch und Natur.

Besonderen Wert legen wir dabei auf Sauberkeit, einen freundlichen Service sowie eine günstige Lage.

In der Regel besitzen alle Zimmer auch ein privates Bad; in seltenen Ausnahmen steht bei sehr einfachen Unterkünften nur ein Gemeinschaftsbad zur Verfügung, worauf wir in der Hotelbeschreibung aber eindeutig hinweisen.

Allgemeine Infos zu den Unterkünften

In der folgenden Übersicht sind alle Hotels dieser Reise in chronologischer Reihenfolge aufgeführt, so dass Sie sich einen Eindruck von den Unterkünften und den verschiedenen Hotelkategorien verschaffen können.

Bitte beachten Sie, dass es sich hierbei um die voraussichtlichen Hotels handelt. Sollte ein Hotel nicht verfügbar sein, bieten wir Ihnen selbstverständlich eine vergleichbare Unterkunft an.